



PROGETTO DEFINITIVO-ESECUTIVO

Presidente: Sig. Michele de Pascale	Completare con delibera dell'Edilizia Scolastica: Sig.ra Maria Luisa Minnuzzi
Diligente responsabile del Settore: Ing. Paolo Nobili	Responsabile dell' U.O.: Arch. Giovanna Garzanti

Firma:

RESPONSABILE UNICO DEL PROCEDIMENTO: Ing. Paolo Nobili

PROGETTISTA COORDINATORE: Ing. Marco Conti

COORD. SICUREZZA PROGETTAZIONE: Ing. Marco Conti

PROGETTISTA OPERE STRUTTURALI: Raggruppamento temporaneo di professionisti costituito dai Signori: Nicola Terzi (coordinatore), Stefano Terzi, Paolo Luigi Cicalini (mandatario di Padova), Ing. Michele Sambo di Teolo (PD) (mandatario)

PROGETTISTA IMPIANTI ELETTRICI: Ing. Simone Pini, Cesena (FC) Finito

PROGETTISTA IMPIANTI MECCANICI: P.I. Gabriela Casadei, Ravenna Finito

PROGETTISTA OPERE MURARIE: Ing. Marco Conti, Geron, Adriano Mancini Finito

COLLABORATORI ALLA PROGETTAZIONE: P.I. Andrea Bezzi, Ing. Tiziana Nigoli Finito

ELABORAZIONE GRAFICA: Geron, Franco Tocco, Geron, Sara Virgilio Finito

Rev.	Descrizione	F.T. S.V.	M.C.	P.N.	Approvato:	Data:
0	EMISSIONE					12/06/2019

TITOLO ELABORATO:

STATO COMPARATIVO
PIANTA PIANO INTERRATO
PIANTA PIANO TERRA

Emisione n°:	01	Rev. n°:	0	Data:	12/06/2019	Scala:	1:200	Nome file:	TAV_00A_04_PIANTE.dwg
--------------	----	----------	---	-------	------------	--------	-------	------------	-----------------------

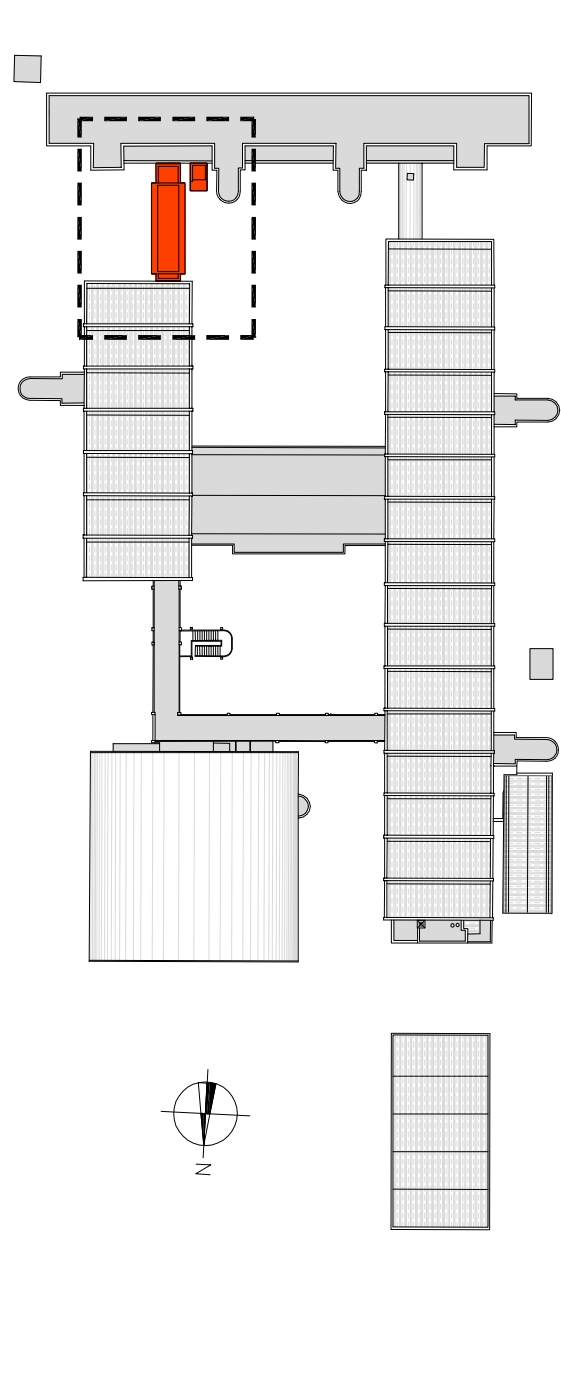

PIANTA DI RIFERIMENTO SCALA 1:1000

PIANTA PIANO SEMINTERRATO

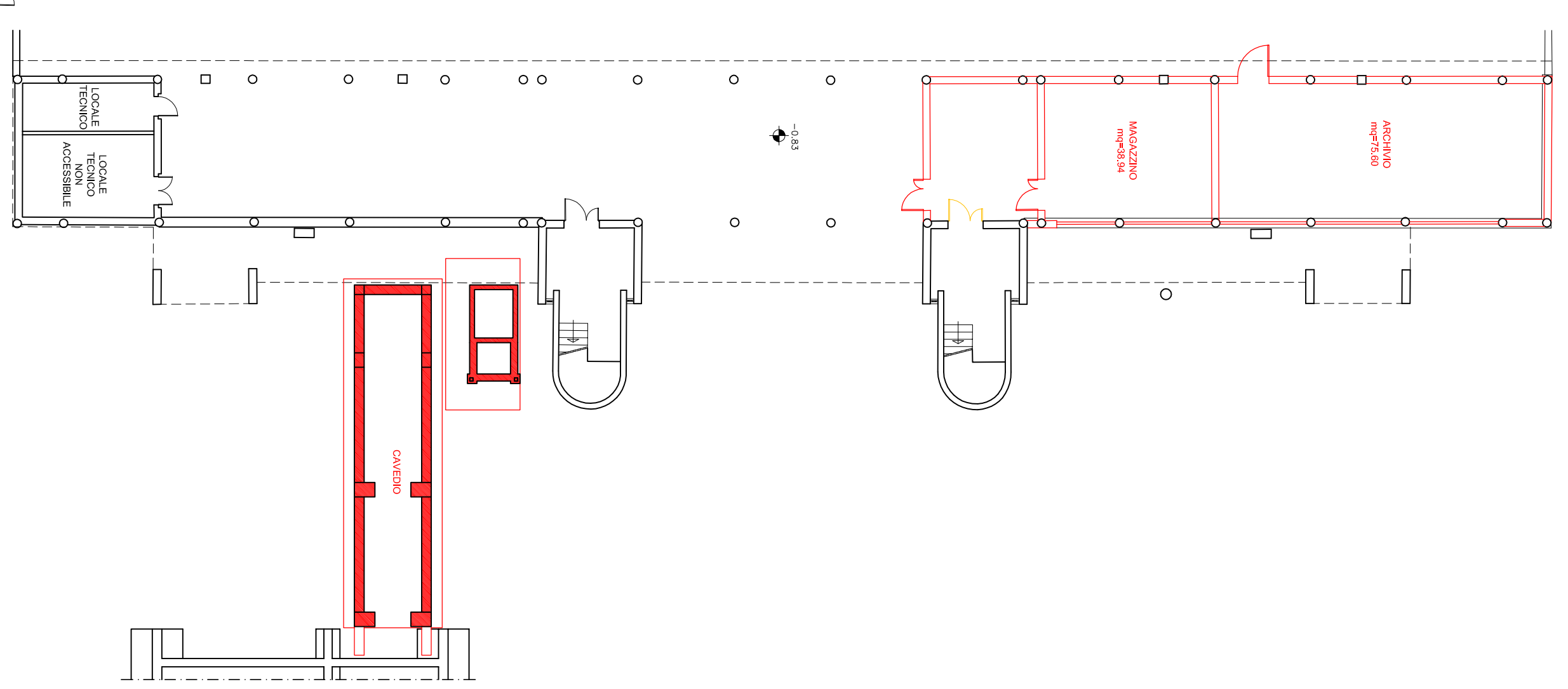

PIANTA PIANO TERRA

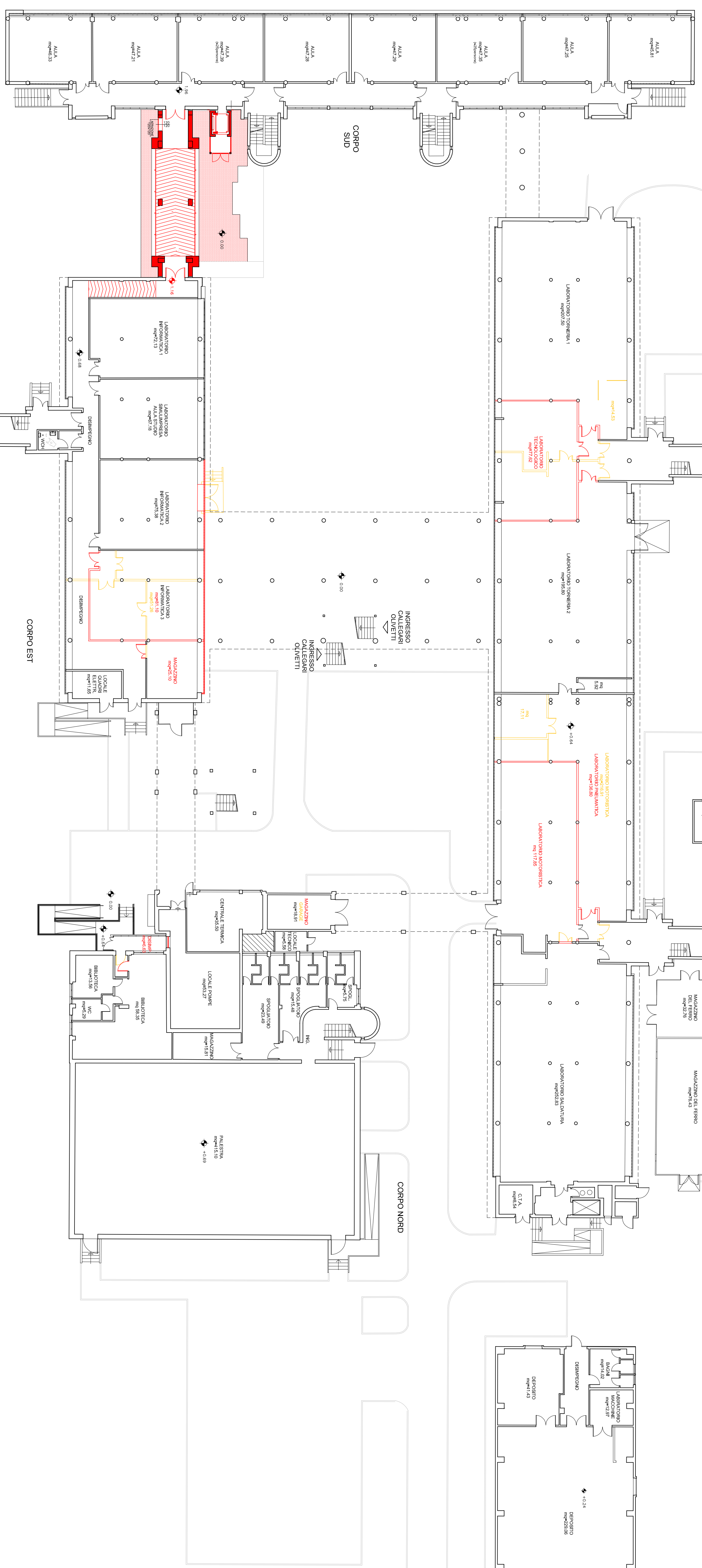

PIANTA DI RIFERIMENTO SCALA 1:1000